

Energietransitie Gouda

Water- en Grassenbuurt

21 september 2023



Even voorstellen

Danny van der Roest

- Projectleider / omgevingsmanager energietransitie
- Aanspreekpunt voor bewonersinitiatieven
- Vandaag: TVW en natuurvriendelijk isoleren



Transitievisie Warmte (TVW)



Transitievisie Warmte (TVW)

Wat zijn de plannen?

- TVW = plan om in 2040 aardgasvrij en CO₂-neutraal te zijn
- Belangrijk in de TVW:
 - Verkenningsblokken
 - Type oplossingen per wijk
 - Fasering per wijk



Transitievisie Warmte (TVW)

Verkenningblok, oplossingen

- Verkenningblokken = initiatief gemeente
 - Plaswijck Kern
 - Onderzoek optie warmtenet
 - Maar ook bewonersinitiatieven
 - WaterGras valt daar niet onder
 - Individueel of klein-collectief

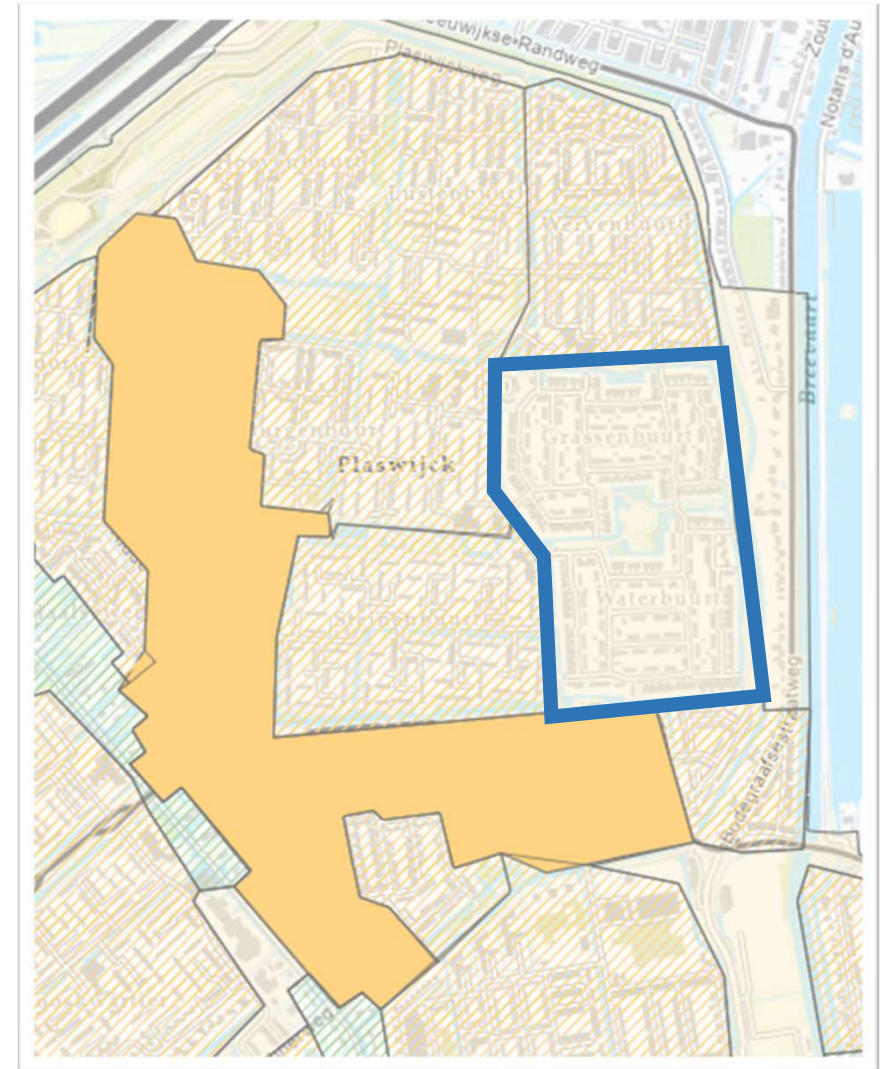

Transitievisie Warmte (TVW)

Fasering

- Fasering WaterGras
 - Natuurlijk tempo
 - Eigen moment kiezen
 - Maar isoleren is altijd stap 1 en hoe eerder je begint...

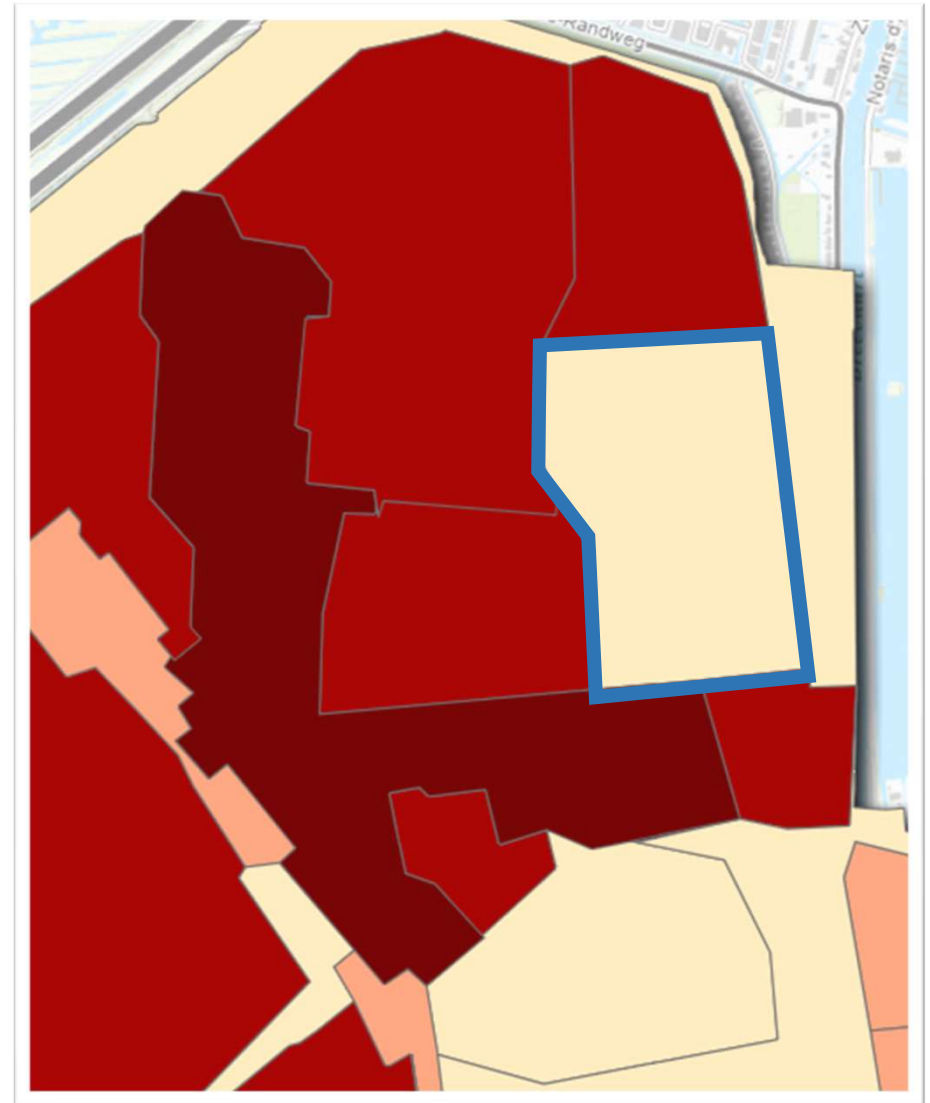

Transitievisie Warmte (TVW)

Wat zijn de plannen?

- Nalezen:

<https://www.gouda.nl/gouda-werkt-aan-de-stad/gouda-aardgasvrij-en-klimaatbestendig/transitievisie-warmte/>



Natuurvriendelijk isoleren



Natuurvriendelijk isoleren

Waarom en wat nu?

- Wet natuurbescherming (Wnb)
 - Controleren op aanwezigheid dieren
 - Uitspraak Raad van State zaak IsoSun:
 - Camera niet genoeg, ecologisch onderzoek vereist
 - Geen onderzoek = boete bedrijf én bewoner
 - Onderzoek prijzig, lang en weinig ecologen



Natuurvriendelijk isoleren

Waarom en wat nu?

- Wat doet de gemeente?
 - Soorten Management Plan (SMP) = vrijstelling voor stad
 - Bevat onder andere:
 - Ecologisch onderzoek
 - Maatregelen (mitigerend en compenserend)
 - Monitoringsplan
 - Administratie- en managementplan



Natuurvriendelijk isoleren

Waarom en wat nu?

- Wat doet de gemeente?
 - Soorten Management Plan (SMP) = vrijstelling voor stad
 - Provincie Zuid-Holland verleent vrijstelling
 - Nog niet duidelijk hoe zij hierin staan → 12 okt.
 - SMP kost minimaal 2 jaar
 - O.a. groot ecologisch onderzoek
 - Aanbestedingsprocedure



Natuurvriendelijk isoleren

Waarom en wat nu?

- Wat doet de gemeente?
 - Pre-SMP
 - Vrijstelling o.b.v. CBS-wijk: max. 10% 1^e jaar tot 30% 2^e jaar
 - Geldt alléén voor particulieren
 - Kost ook veel tijd
 - Juridisch houdbaar?



Natuurvriendelijk isoleren

Waarom en wat nu?

- Kortom: vrijstelling duurt nog lang en er is nog veel onzeker.



Natuurvriendelijk isoleren

Waarom en wat nu?

- En nu?
 - Isoleren van **spouwmuur** en **dak vanaf buitenkant** tijdelijk niet mogelijk
 - Uw keuze:
 - Zelf ecologisch onderzoek laten doen
 - Wachten op oplossing vanuit gemeente / provincie



Natuurvriendelijk isoleren

Waarom en wat nu?

- Wat kunt u wél doen?
 - Dak isoleren vanaf binnenkant
 - Scheelt vergunningen en bouwtechnische uitdagingen



Natuurvriendelijk isoleren

Waarom en wat nu?

- Wat kunt u wél doen?
 - Muur isoleren vanaf binnenkant



Natuurvriendelijk isoleren

Waarom en wat nu?

- Wat kunt u wél doen?
 - Vloerisolatie



Natuurvriendelijk isoleren

Waarom en wat nu?

- Wat kunt u wél doen?
 - Glasisolatie en kozijnen



Natuurvriendelijk isoleren

Waarom en wat nu?

- Wat kunt u wél doen?
 - Koudebruggen / warmtelekken dichten
 - Kieren en naden, constructie woning



Natuurvriendelijk isoleren

Waarom en wat nu?

- Wat kunt u wél doen?
 - Koudebruggen / warmtelekken dichten
 - Kieren en naden, constructie woning
 - Opsporen met blowerdoortest of warmtefoto



Natuurvriendelijk isoleren

Waarom en wat nu?

- Wat is de impact?

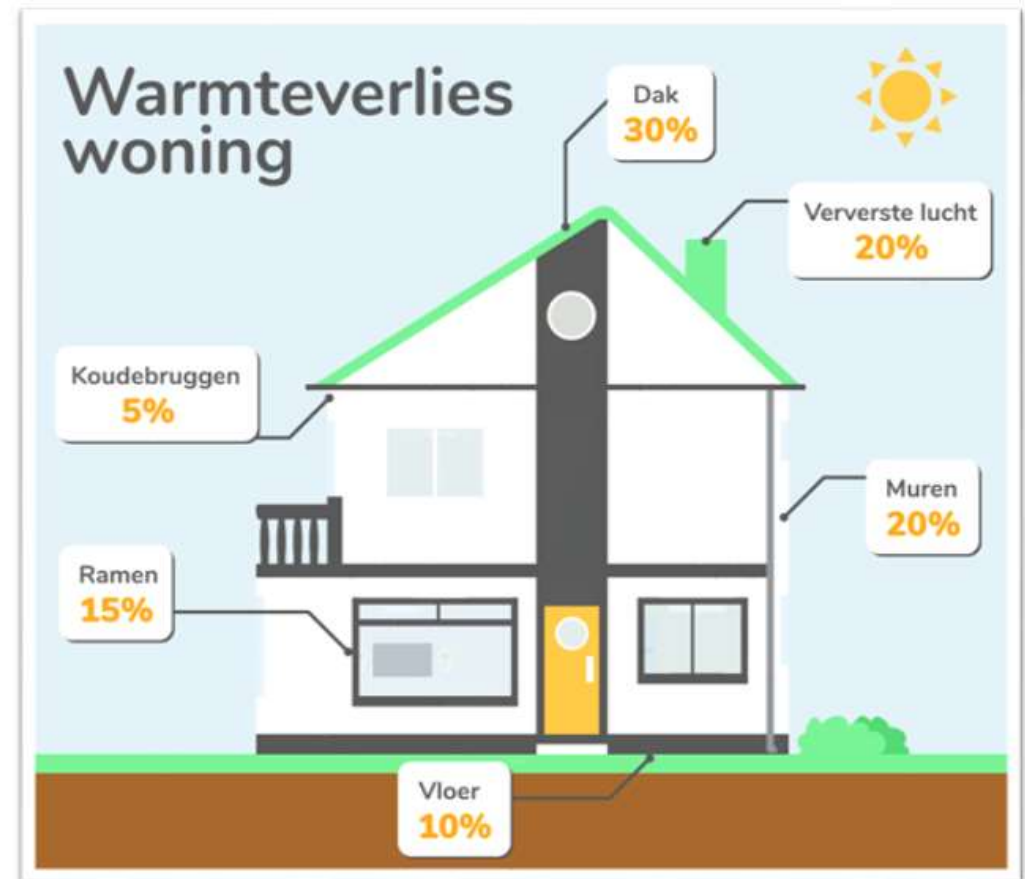

Bron afbeelding: woonbewust.nl

Natuurvriendelijk isoleren

Waarom en wat nu?

- **Er is dus nog genoeg mogelijk! 😊**



Energietransitie Gouda

- Vragen?
- U kunt altijd mailen naar:
 - energietransitie@gouda.nl
 - danny.vanderroest@gouda.nl

